

CATÁLOGO DO ITEM IMPORTADO

Pleito de Inclusão de Ex-Tarifário

- não confidencial, todo em português, no máximo 3 páginas, orientação retrato, sem qualquer indício que identifique a empresa pleiteante -

Número de Controle SDIC	NCM	Sugestão de descrição do ex-Tarifário (item II – c. da Ficha Técnica – Excel)
M17-24I	8708.99.90	Cárter estrutural, fabricado em ferro fundido nodular, área de splash de óleo com vazamento máximo permitido de 0,8 cc/min sob pressão de 69 kPa, comprimento máximo de 501 mm (+ - 5 mm), profundidade máxima de 1.078,001 mm (+ - 5 mm), altura máxima de 421 mm (+ - 5 mm), próprio para o alojamento, contenção e suporte estrutural, aplicado em máquinas agrícolas autopropulsadas.

1. Especificações técnicas detalhadas da autopeça:

- Cárter estrutural
- Fabricado em ferro fundido nodular
- Área total da peça de 2,6588 m², contaminantes máximos permitidos de 728 mg
- Área do splash de óleo não pode vaziar mais que 0,8 cc/min sob pressão de 69 kPa
- Largura máxima de 501.083 mm, profundidade máxima de 1078.001 mm e altura máxima de 421.610 mm
- Massa total de cerca de 215 kg.

2. Imagens da autopeça importada e/ou desenho esquemático:

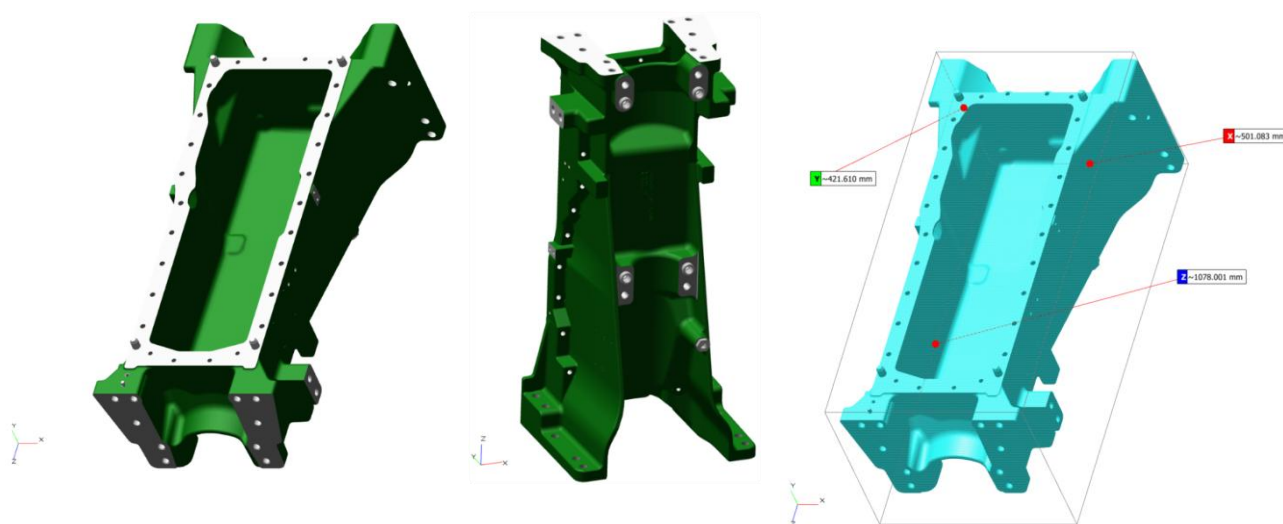

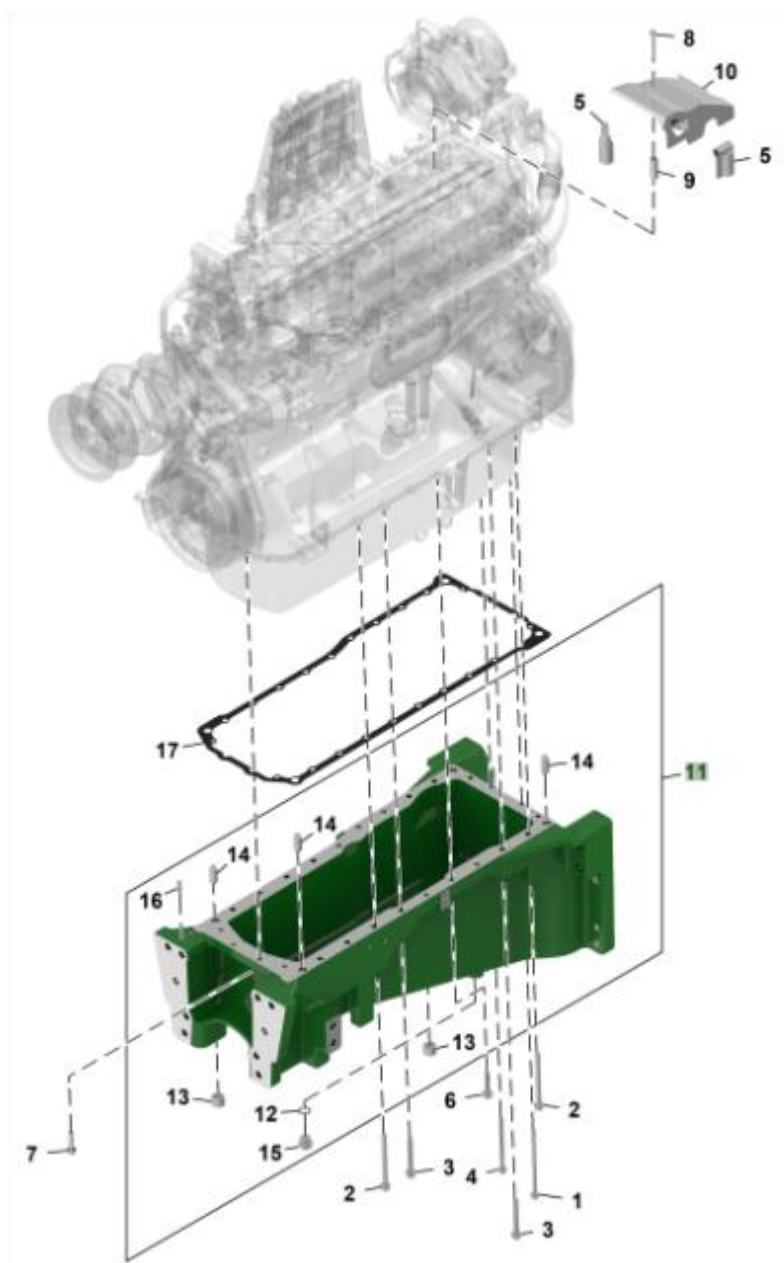

3. Aplicação do item importado:

Aplicado no conjunto frontal de máquinas agrícolas autopropulsadas.

4. Função do item importado no produto fabricado pela empresa pleiteante do ex-tarifário:

Alojamento e contenção de óleo lubrificante do motor e suporte estrutural para fixação do motor e do eixo dianteiro.